

Tato dokumentace je podkladem pro
provedení stavby
dat: 25-02-2013
vydání stavebního povolení
Městský úřad v Děčíně, stavební úřad

±0,00 = 132,60 m n.m. BpV

BFB studio s.r.o.		Komunardů 3, Praha 7	
iČO: 48535826		č.zak.: 1/10/99	
investor	Město Děčín	stupeň:	projekt pro s.r.
objednatel	SYNER s.r.o., Rumunská 666/9, Liberec 4	zodp.pracj:	Ing. arch. A. Buchta
stavba	KRYTÝ PLYVECKÝ BAZÉN 25m S VODNÍMI ATRAKCEMI DĚČÍN	HIP:	Ing. S. Bolcha
objekt		vypocet:	Ing. S. Bolcha
časť	arch.stavební řešení	datum:	říjen 1999
název	STŘECHA	mšk.:	č.výkr. č.pap.
		1:100	06

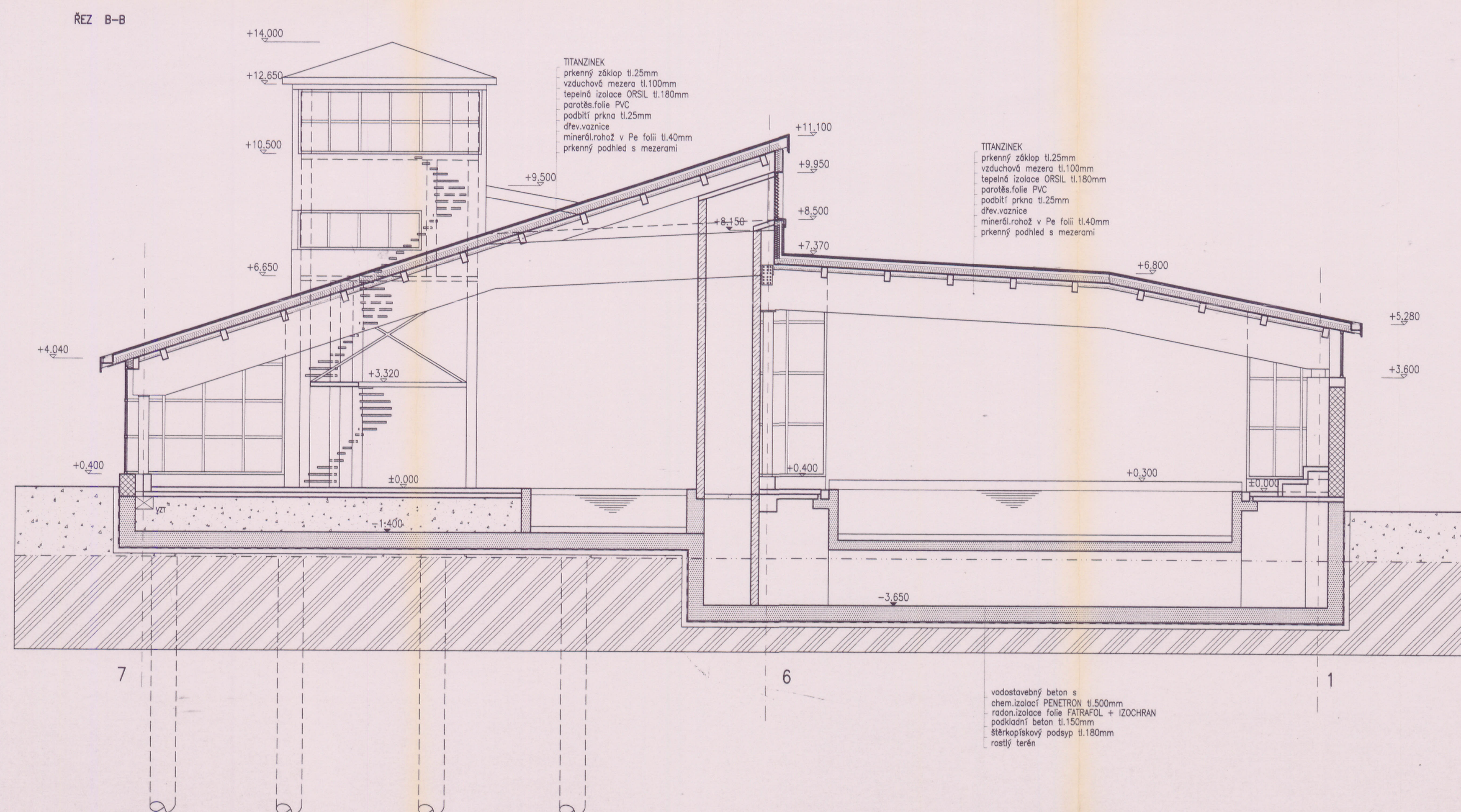

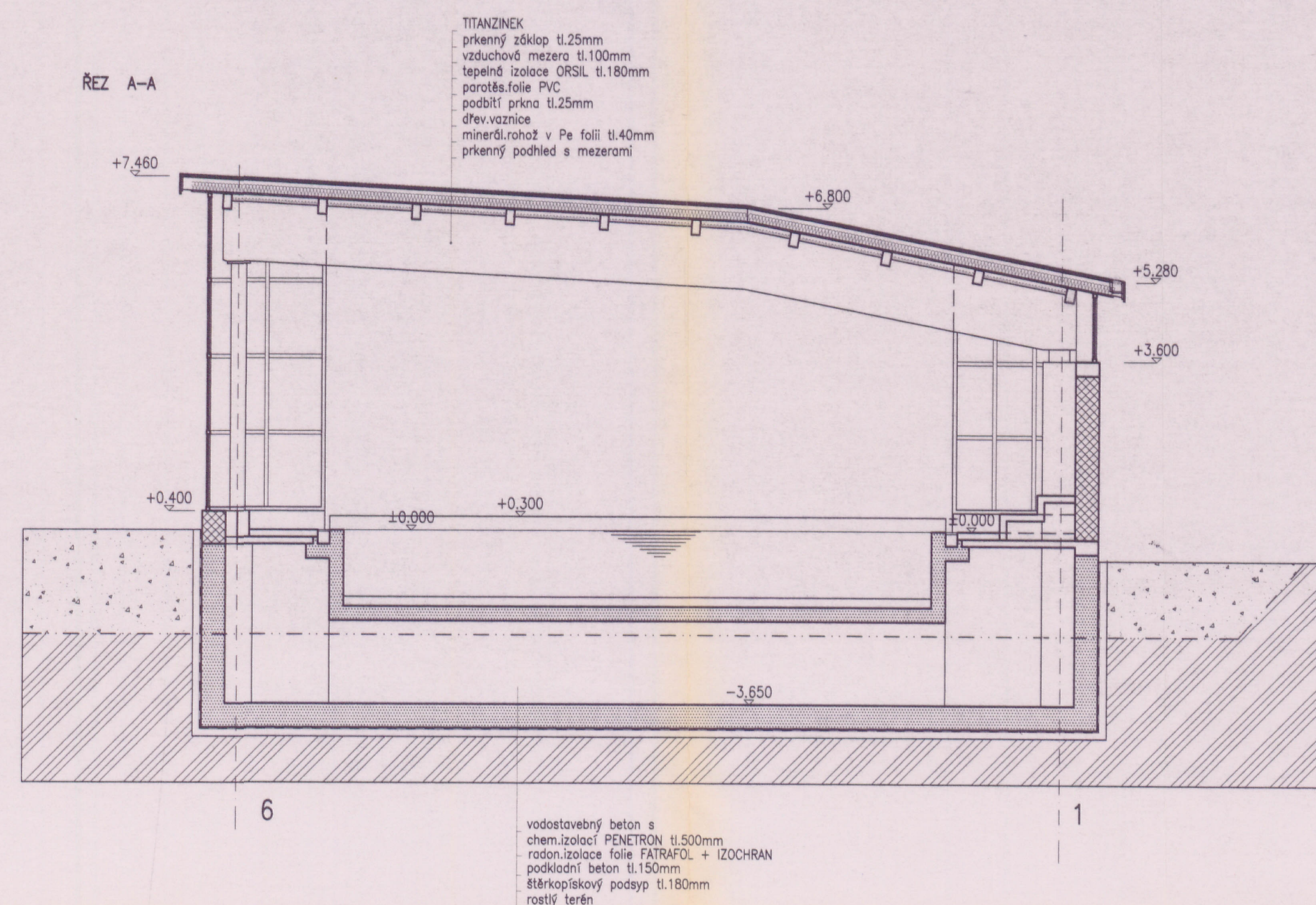



- VODOSTAVEBNÍ ŽELEZOBETON
 OBVOD.ZDIVO POROTHERM 44 p+d
 POROTHERM CV 14
 ŽELEZOBETON B20

Tato dokumentace je podkladem pro provedení stavby
 dat.: 25-02-2000
 vydáno stavební povolení
 Městský úřad v Děčíně

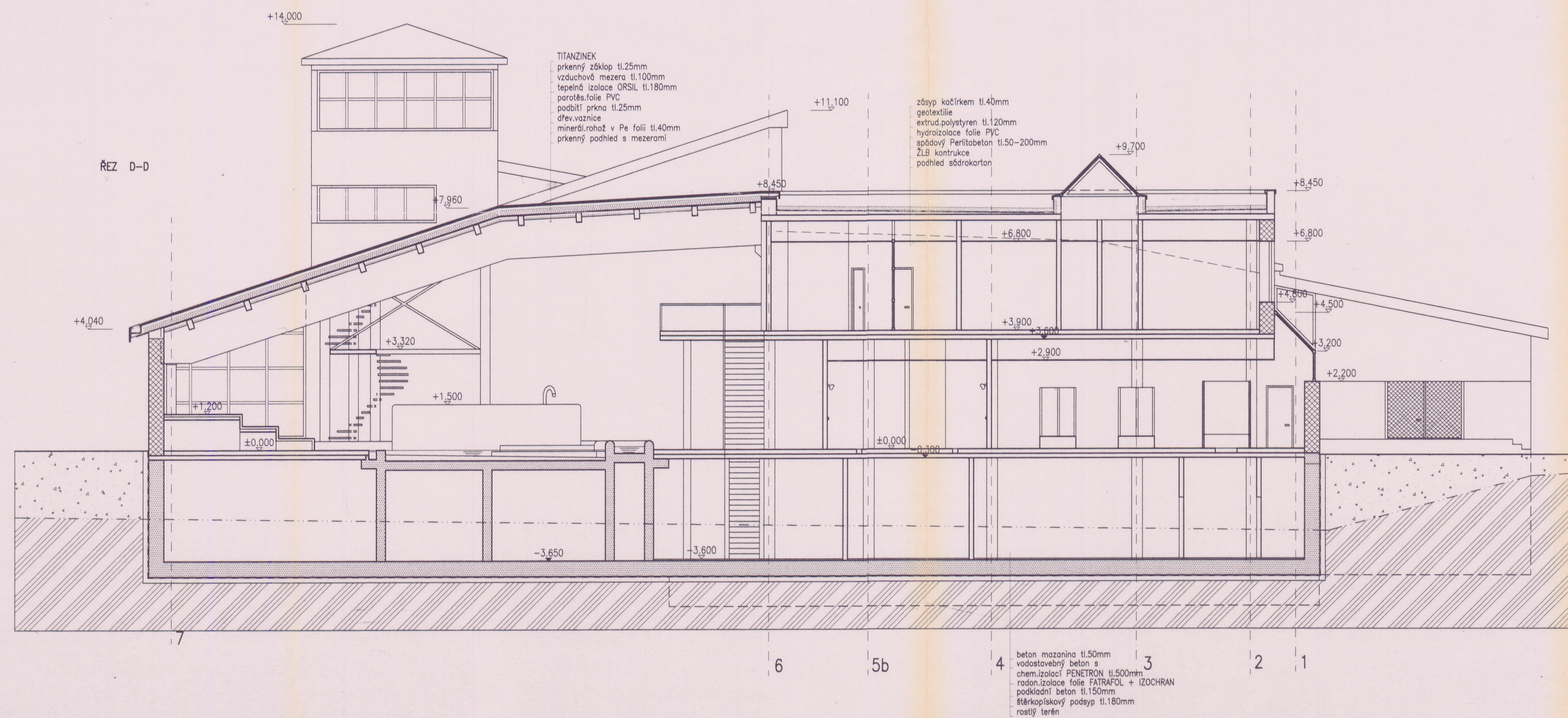
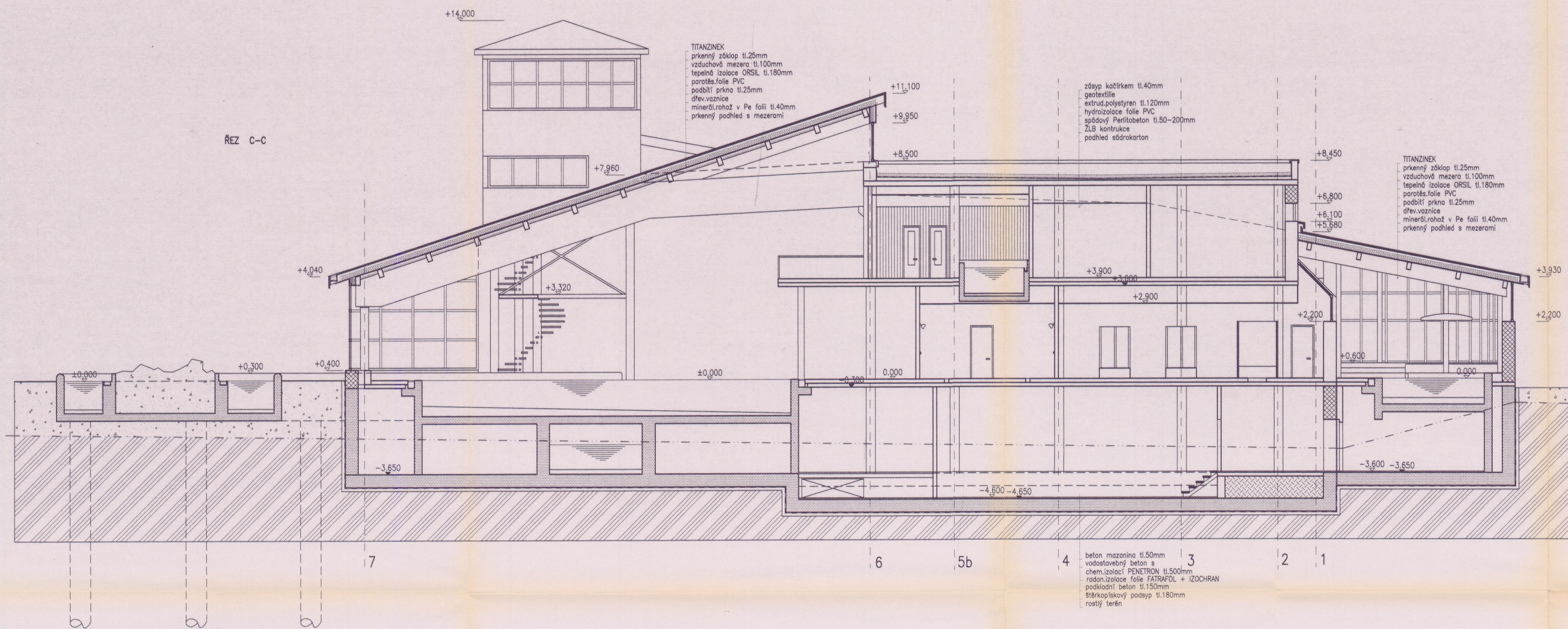
±0,00 = 132,60 m n.m. Bpv

BFB studio s.r.o.		Komunardů 3, Praha 7	
IČO: 48535826			
investor	Město Děčín	č.zak:	1/10/99
objednatel	SYNER s.r.o., Rumunská 666/9, Liberec 4	stupeň:	projekt pro s.r.
stavba	KRYTÝ PLYNECKÝ BAZÉN 25m S VODNÍMI ATRAKCEMI DĚČÍN	zodp.proj:	Ing.arch.A.Buchta
		HP:	Ing.S.Bolcha
objekt		vypracoval:	Ing.S.Bolcha
časť	arch.stavební řešení	datum:	říjen 1999
názv	ŘEZ A-A, B-B	měř:	č.výkr.
		č.poré	7
		1:100	07

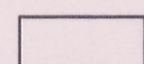

-  VODOSTAVEBNÝ ŽELEZOBETON
-  OBVOD.ZDIVO POROTHERM 44 p+d
-  POROTHERM CV 14
-  ŽELEZOBETON B20

±0,00 = 132,60 m n.m. Bpv

BFB studio s.r.o.			Komunardů 3, Praha 7		
IČO: 48535826					
investor	Město Děčín	ž.zak:	1/10/99		
objednatel	SYNER s.r.o., Rumunská 666/9, Liberec 4	stupeň:	projekt pro s.ř.		
stavba	KRYTÝ PLAVECKÝ BAZÉN 25m S VODNÍMI ATRAKCEMI DĚČÍN	zodp.proj:	Ing.arch.A.Buchta		
		HIP:	Ing.Š.Bolcha		
		vypřecoval:	Ing.Š.Bolcha		
objekt		datum:	říjen 1999		
část	arch.stavební řešení	měř:		č.výkr.	
název	ŘEZ C-C, D-D	1:100	08	č.paré	7

Tato dokumentace je podkladem pro
provedení stavby
dat.: 25.10.2000
vydáno stavebním úřadem
Městský úřad v Děčíně, stavební úřad

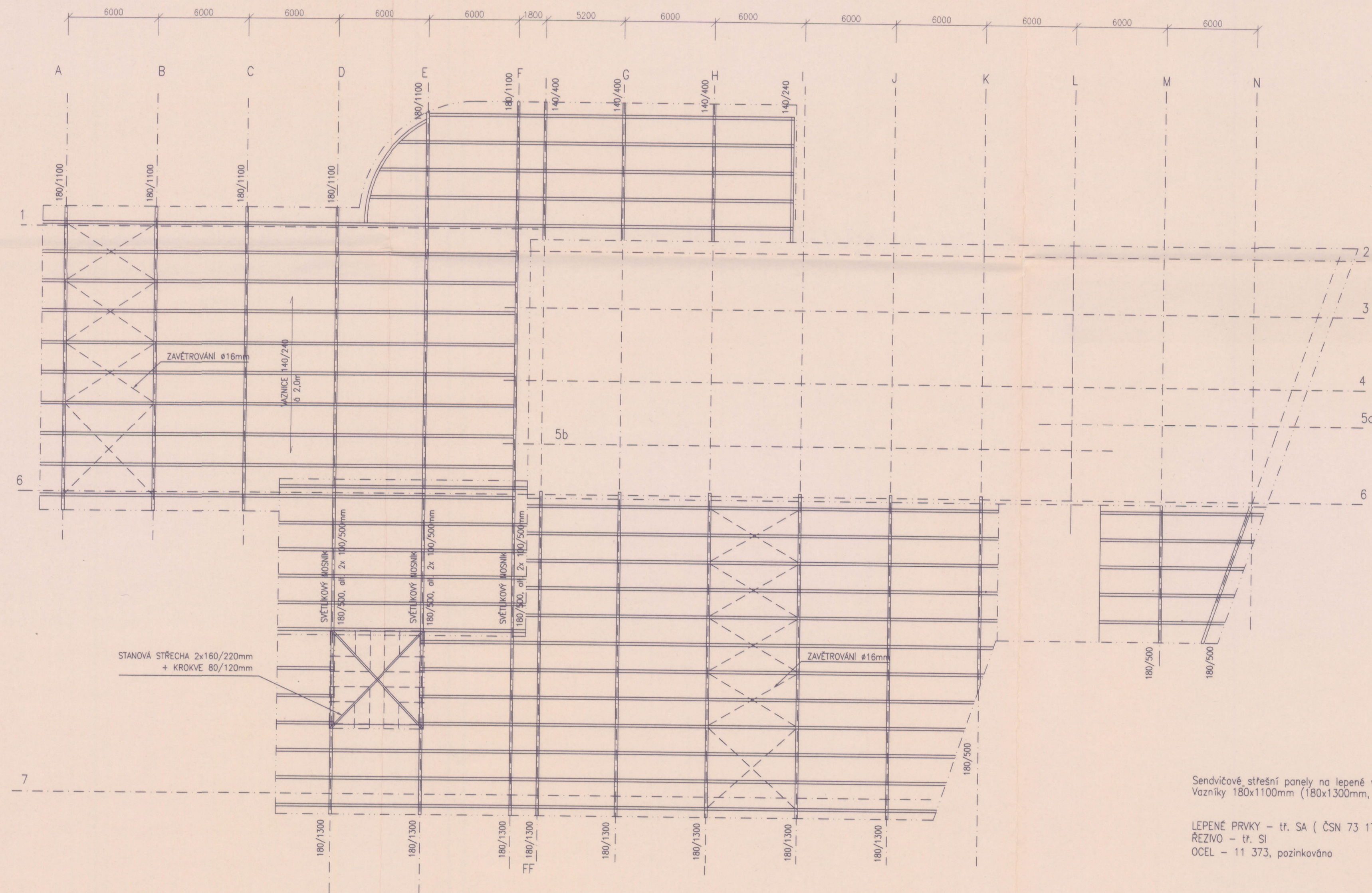



Tato dokumentace je podkladem pro provedení stavby
 dat.: 25.02.2000
 vydáno stavební povolení
 Městský úřad v Děčíně, stavební úřad

Sendvičové střešní panely na lepené vazníkové konstrukci
 Vazníky 180x1100mm (180x1300mm, vaznice 140x240 a 2,0m)

LEPENÉ PRVKY – tř. SA (ČSN 73 1701)
 ŘEZIVO – tř. SI
 OCEL – 11 373, pozinkováno



BFB studio s.r.o. Komunardů 3, Praha 7
 IČO: 48535826

 Tobrys Nad Petruskou 10 120 00 Praha 2 GSM 0606/605496 FAX: 02/6910778 KONSTRUKČNÍ PROJEKTY • CAD DESIGN		SYNER s.r.o. Rumunská 666/9; Liberec 4 GENERÁLNÍ DODAVATEL STAVBY	
VYPRACOVAL: Ing. Tomáš Bryčka 		KRESLIL: Michal Šibrava	FORMÁT: 6 A4 MĚŘÍTKO: 1:200 DATUM: 10/99 ZAK. Č.: 10-82/99 STUPEŇ: DSP PROFESE: STATIKA VÝKRES: 4
INVESTOR: Město Děčín			
KRYTÝ PLAVECKÝ BAZÉN 25m S VODNÍMI ATRAKCEMI			
PŮDORYS STŘECHY – DŘEVĚNÁ KCE			

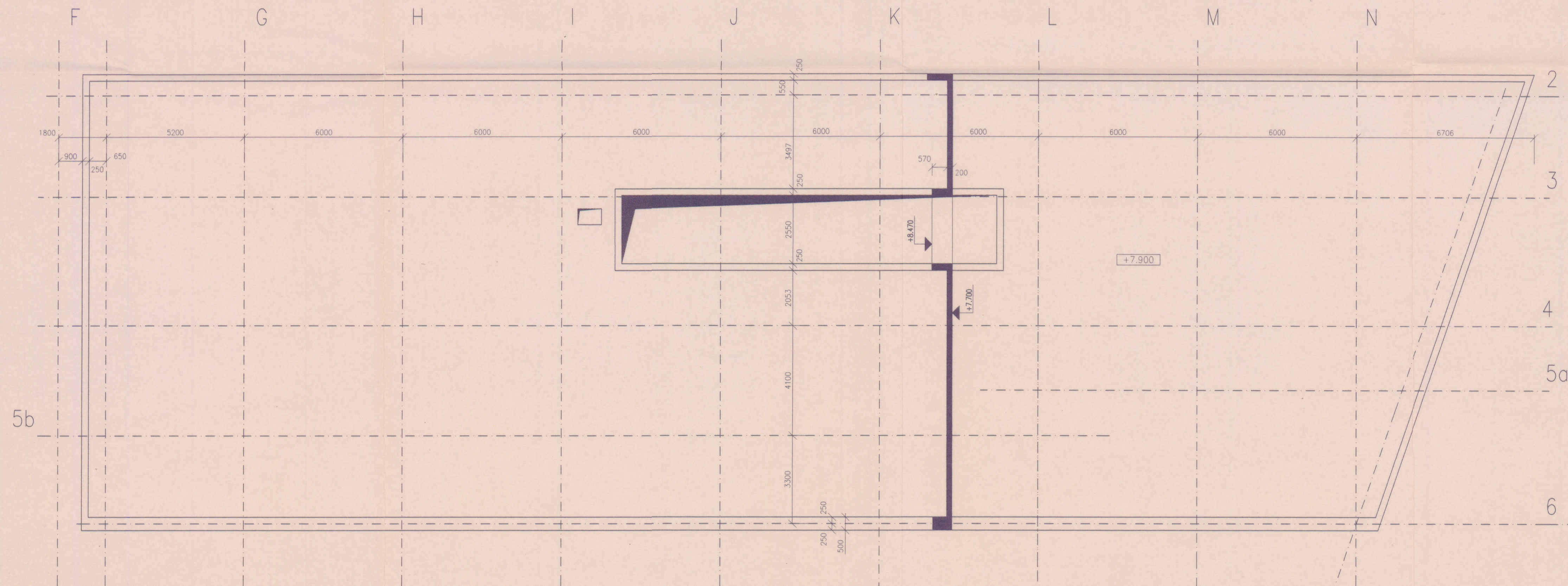

Tato dokumentace je podkladem pro provedení stavby
 dat.: 25-02-2003
 vydáno stavební povolení
 Městský úřad v Děčíně, stavební úřad

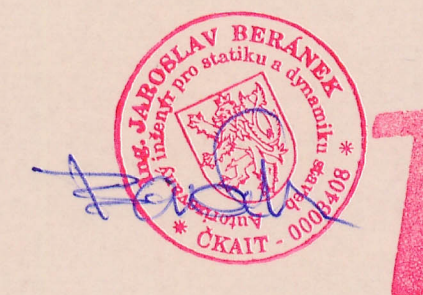

Deska monolit tl. 200 mm
 Beton B20, výztuž V (10 425)

± 0,00 = 132,60 m. n. m. Bpv

BFB studio s.r.o.

Komunardů 3, Praha 7
 IČO: 48535826



Nad Petruskou 10
 120 00 Praha 2
 GSM 0606/605496
 FAX: 02/6910778

KONSTRUKČNÍ PROJEKTY • CAD DESIGN

SYNER s.r.o.

Rumunská 666/9; Liberec 4

GENERÁLNÍ DODAVATEL STAVBY

VYPRACOVAL: Ing. Tomáš Bryčka	KRESLIL: Michal Šibra	FORMÁT: 8 A4
INVESTOR: Město Děčín		MĚŘÍTKO: 1:100
KRYTÝ PLAVECKÝ BAZÉN 25m		DATUM: 10/99
S VODNÍMI ATRAKCEMI		ZAK. Č.: 10-82/99
PŮDORYS STŘECHY - S.H. +7.700		STUPEŇ: DSP
		PROFESE: STATIKA
		VÝKRES: 5